

MAPA DO CELÓW PROJEKTOWYCH		
Oznaczenie kancelaryjne zgłoszenia pracy geodezyjnej	GK.6640.1254/2016	
Miejscowość	Górna Wola dz. nr 71, 72	
Jednostka ewidencyjna	identyfikator	101902_5
	nazwa	Szadek – obszar wiejski
Obręb ewidencyjny	identyfikator	101902_5.0005
	nazwa	Górna Wola
Skala mapy	1:500	
Nazwa układu współrzędnych	prostokątnych płaskich	„2000” -18
	wysokości	„Kronsztadt 60”
Oznaczenie granic obszaru, który był przedmiotem aktualizacji	-----	
Oznaczenie i informacje o służebnościach gruntowych mających wpływ na zagospodarowanie gruntów, zlokalizowanych w granicach projektowanej inwestycji	brak	
Oznaczenie i opis obiektów projektowanych	brak	
Oznaczenie i symbol konturu użytku gruntowego, który nie jest ujawniony w bazie danych ewidencji gruntów i budynków	brak	
<p>USŁUGI GEODEZYJNO-KARTOGRAFICZNE „NAVI MAP” Weronika Bednarska ul. Wilamowska 16 nr 98-240 Szadek NIP 8291724295, Reg.362092620 Tel. 603 034 77223.08.2016.....</p> <p>GEODETA UPRAWNIONY JAN BEDNARSKI nr upr. 10760 98-240 Szadek, ul. Wilamowska 123.08.2016.....</p> <p>Nazwa / imię i nazwisko wykonawcy / oraz data i podpis osoby reprezentującej wykonawcę</p> <p>Imię i nazwisko, nr uprawnień oraz data i podpis geodety uprawnionego, który opracował mapę</p>		

szkic orientacyjny
skala 1: 50000

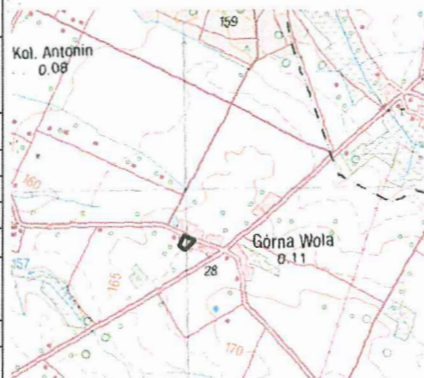

Stwierdzam zgodność wyplotu mapy sporządzonej cyfrowo z jednostkową mapą zasadniczą przyjętą do zasobu geodezyjno - kartograficznego
mgr inż. arch.
Marcin Przybylski

Poświadczam, że niniejszy dokument został opracowany w wyniku prac geodezyjnych i kartograficznych, których rezultaty zawiera operat techniczny wpisany do ewidencji materiałów państwowego zasobu geodezyjnego i kartograficznego

STAROSTA ZDUŃSKOWOLSKI
organ prowadzący państwowy zasób geodezyjny i kartograficzny

P.1019.2016.1150 2016-03-01
(identyfikator ewidencyjny materiału zasobu - operatu technicznego) (data wpisania operatu technicznego do ewidencji)

Z up. STAROSTY
INSPEKTOR
WYDZIAŁ GEODEZJI, KARTOGRAFII I KATASTRU

LEGENDA:

- Teren objęty zakresem opracowania
- 1. - Projektowany plac zabaw
- Istniejące ogrodzenie z bramą i furtką
- Istniejący wjazd i wejście na nieruchomość
- s.w. - Istniejący budynek świetlicy wiejskiej
- g. - Istniejący budynek gospodarczy

JEDNOSTKA PROJEKTOWA:	"PERSPEKTYWA" mgr inż. arch. Marcin Przybylski ul. Warszawska 16d, 98-100 Łask, tel. kom.: 512-250-414 e-mail: perspektywa.lask@gmail.com		
TEMAT:	PROJEKT PLACU ZABAW		
ADRES:	DZIAŁKA NR 71, 72 OBR. GÓRNA WOLA, GMINA SZADEK		
INWESTOR:	Gmina i Miasto Szadek, ul. Warszawska 3, 98-240 Szadek		
PROJEKTANT:	mgr inż.arch. Marcin Przybylski		
STADIUM:	Architektura	RYSUNEK:	Projekt zagospodarowania terenu
BRANŻA:		SKALA:	1:1500
DATA:	Wrzesień 2016 r.	ARKUSZ:	A1