

PRZEKRÓJ NORMALNY ODCINEK OD KM 0+000 DO KM 0+845

STAROSTWO POWIATOWE
W ZDUŃSKIEJ WOLI
ul. Złotnickiego 25
98-220 ZDUŃSKA WOLA

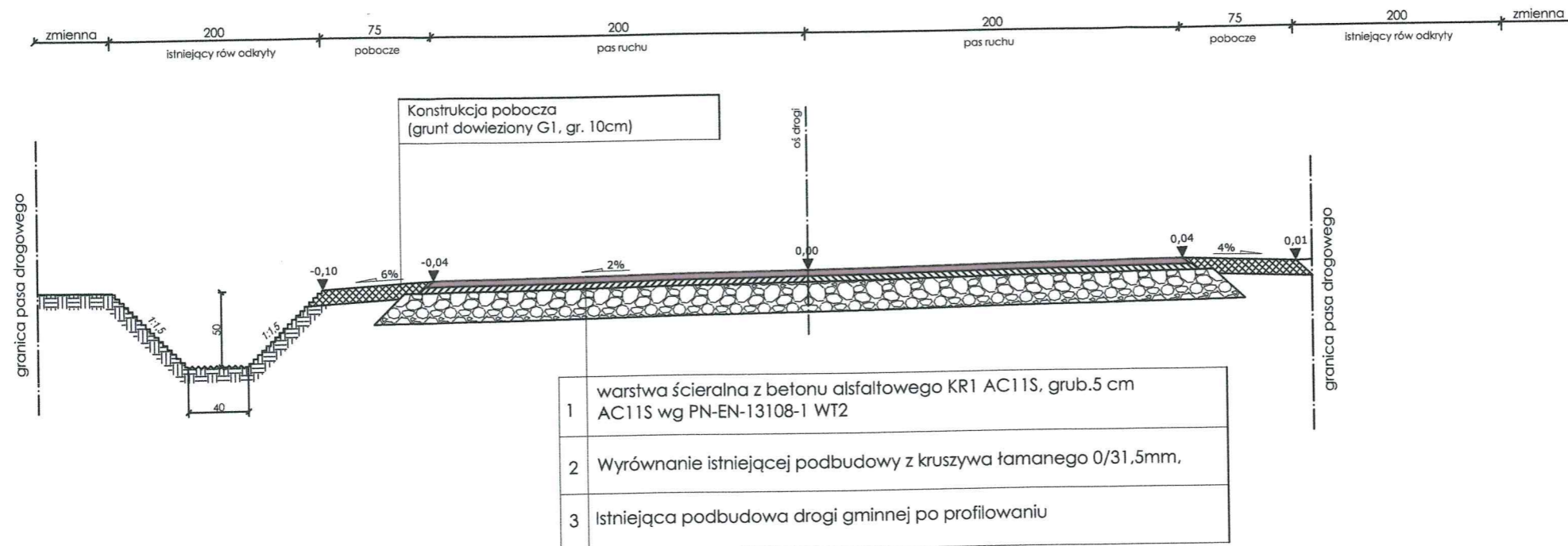

PRZEKRÓJ NORMALNY ODCINEK OD KM 0+845 DO KM 1+568,16

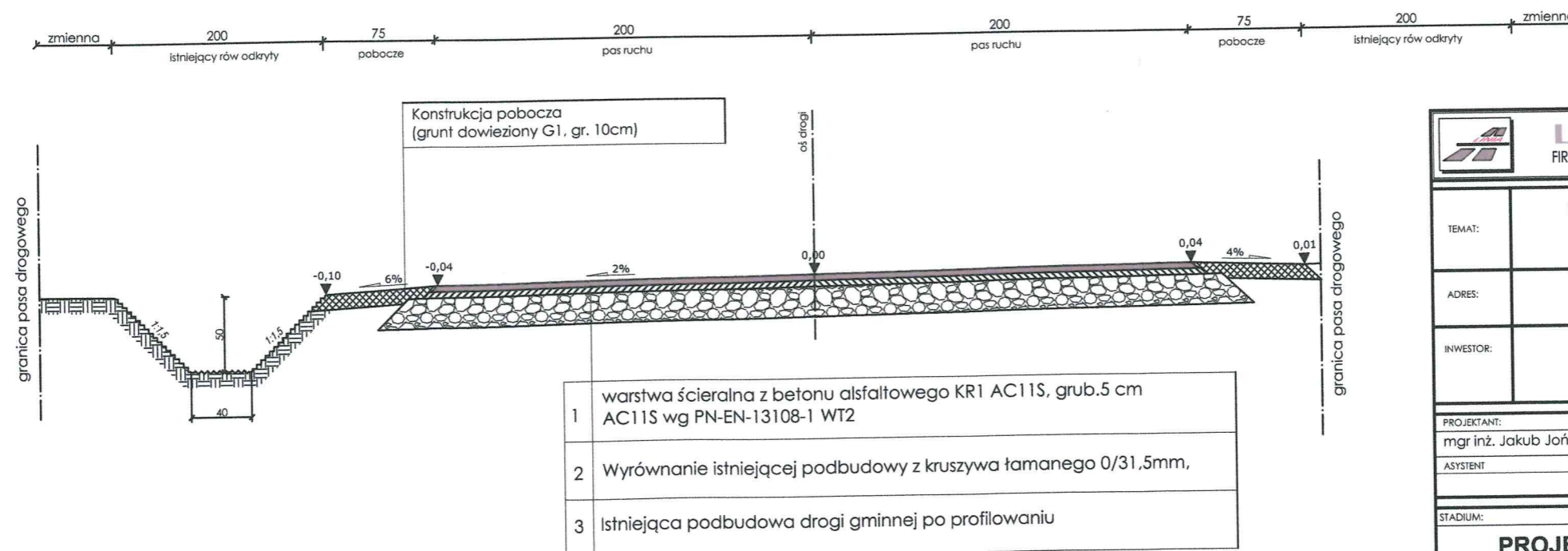

	LINIA FIRMA PROJEKTOWO-WYKONAWCZA	ul. Piaskowa 39 95-070 Aleksandrów Łódzki tel. 663 746 420 jakub.jonca@gmail.com
TEMAT:	PRZEBUDOWA DROGI GMINNEJ PUBLICZNEJ NR 119056E W SOŁECTWIE DZIADKOWICE, GMINA SZADEK.	
ADRES:	DZ, NR EWID. 12/1, 131/3 - OBRĘB 4 - DZIADKOWICE, GMINA SZADEK	
INWESTOR:	GMINA SZADEK UL. WARSZAWSKA 3, 98-240 SZADEK	
PROJEKTANT:	NR UPRAWNIEŃ	PODPIS
mgr inż. Jakub Jońca	LOD/1870/PWOD/14	
ASYSTENT
STADIUM:		
PROJEKT BUDOWLANO - WYKONAWCZY		
NAZWA RYSUNKU	BRANŻA	
PRZEKRÓJ NORMALNY	DROGOWA	
NR RYSUNKU:	DATA:	SKALA:
02	PAŹDZIERNIK 2015	1:50
RYSUNEK NINIEJSZY STANOWI WŁASNOŚĆ FPW LINIA I NIE MOŻE BYĆ ZMIENIANY, KOPIOWANY, WYPOŻYCZANY ANI PRZEKAZYWANY STRONOM TRZECIM BEZ WCZEŚNIEJSZEJ PISEMNEJ ZGODY FPW LINIA		