

STAROSTWO POWIATOWE
W ZDUŃSKIEJ WOLI
ul. Złotnickiego 25
98-220 ZDUŃSKA WOLA

ZAŁĄCZNIK DO ZGŁOSZENIA
z dnia 13.10.2016
znak 140.6443.A 458.2016

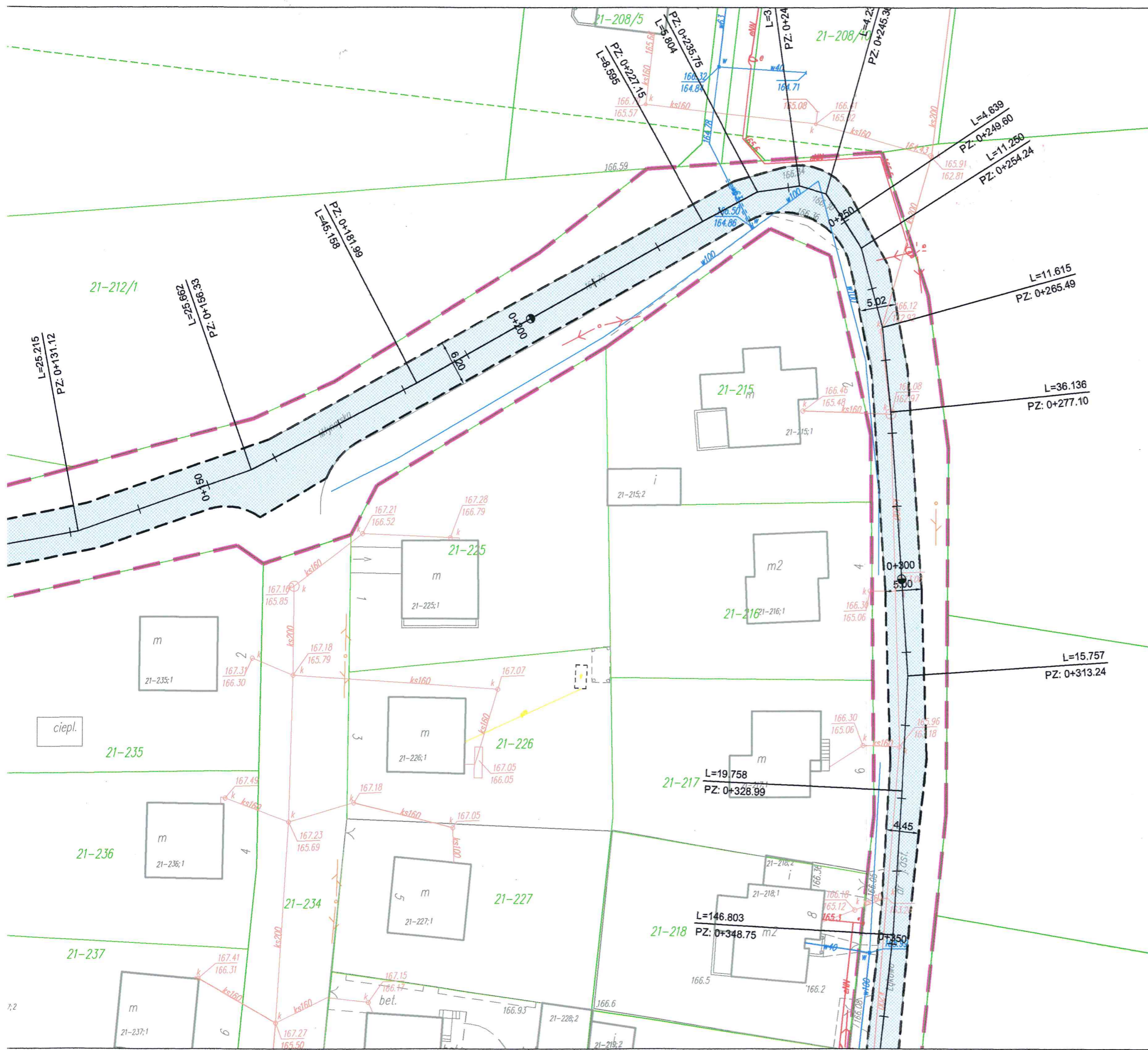

- LEGENDA:
- nawierzchnia asfaltowa jezdni
 - zakres opracowania
 - istniejący krawężnik betonowy

	LINIA FIRMA PROJEKTOWO-WYKONAWCZA	ul. Piaskowa 39 95-070 Aleksandrów Łódzki tel. 663 746 420 jakub.jonca@gmail.com
--	---	---

TEMAT:	REMONT NAWIERZCHNI DRÓG OSIEDLE SZADKOWICE OGRODZIM, UL. MŁYNARSKA, UL. ŁĄKOWA, UL. LEŚNA, GMINA SZADEK
ADRES:	DZ, NR EWID. 214 - SZADEK, GMINA SZADEK
INWESTOR:	GMINA SZADEK UL. WARSZAWSKA 3, 98-240 SZADEK

PROJEKTANT: mgr inż. Jakub Jonca	NR UPRAWNIEN LOD/1870/PWOD/14	PODPIS
ASYSTENT		

STADIUM: DOKUMENTACJA PROJEKTOWA		
NAZWA RYSUNKU PROJEKT ZAGOSPODAROWANIA TERENU	BRANŻA DROGOWA	
NR RYSUNKU: 2.1	DATA: PAŹDZIERNIK 2016	SKALA:

RYSUNEK NINIEJSZY STANOWI WŁASNOŚĆ FPW LINIA I NIE MOŻE BYĆ ZMIENIANY, KOPIOWANY, WYPOŻYCZANY ANI PRZEKAZYWANY STRONOM TRZECIM BEZ WCZEŚNIEJSZEJ PISEMNEJ ZGODY FPW LINIA