

MAPA DO CELÓW PROJEKTOWYCH

Oznaczenie kancelaryjne zgłoszenia pracy geodezyjnej	GK.6640.934.2017	
Miejscowość	Kromolin Stary dz. nr 145/1	
Jednostka ewidencyjna	identyfikator	101902_5
	nazwa	Szadek – obszar wiejski
Obręb ewidencyjny	identyfikator	101902_5.0012
	nazwa	Kromolin Stary
Skala mapy	1:500	
Nazwa układu współrzędnych	prostokątnych płaskich	„2000” -18
	wysokości	„Kronsztadt 60”
Oznaczenie granic obszaru, który był przedmiotem aktualizacji	-----	
Oznaczenie i informacje o służebnościach gruntowych mających wpływ na zagospodarowanie gruntów, zlokalizowanych w granicach projektowanej inwestycji	brak	
Oznaczenie i opis obiektów projektowanych	brak	
Oznaczenie i symbol konturu użytku gruntowego, który nie jest ujawniony w bazie danych ewidencji gruntów i budynków	brak	

USŁUGI GEODEZYJNO-KARTOGRAFICZNE
„NAVI MAP”
 Weronika Bednarska
 ul. Wilamowska 16 m.7, 98-240 Szadek
 NIP 8291724295, Reg.362002620
 Tel. 603 034 772
 31.07.2017

GEODETA UPRAWNIONY
 Włodzimierz Stawicki
 nr upr. 14068
 31.07.2017

Nazwa / imię i nazwisko wykonawcy /
 oraz data i podpis osoby
 reprezentującej wykonawcę

Imię i nazwisko, nr uprawnień
 oraz data i podpis geodety
 uprawnionego, który opracował mapę

szkic lokalizacji
 skala 1: 50 000



Poswiadcza się, że niniejszy dokument został opracowany w wyniku prac geodezyjnych i kartograficznych, których rezultaty zawiera operat techniczny wpisany do ewidencji materiałów państwowego zasobu geodezyjnego i kartograficznego

STAROSTA ZDUŃSKOWOLSKI
 organ prowadzący państwowy zasób geodezyjny i kartograficzny

P.1019, 2017 1090 2017 -09- 0 1
(identyfikator ewidencyjny materiału zasobu - operatu technicznego) (data wpisania operatu technicznego do ewidencji)

Z up. STAROSTY
 Anna Szewczyk
 INSPEKTOR
 BIURO GEODEZYJNO-KARTOGRAFII I KATASTRU

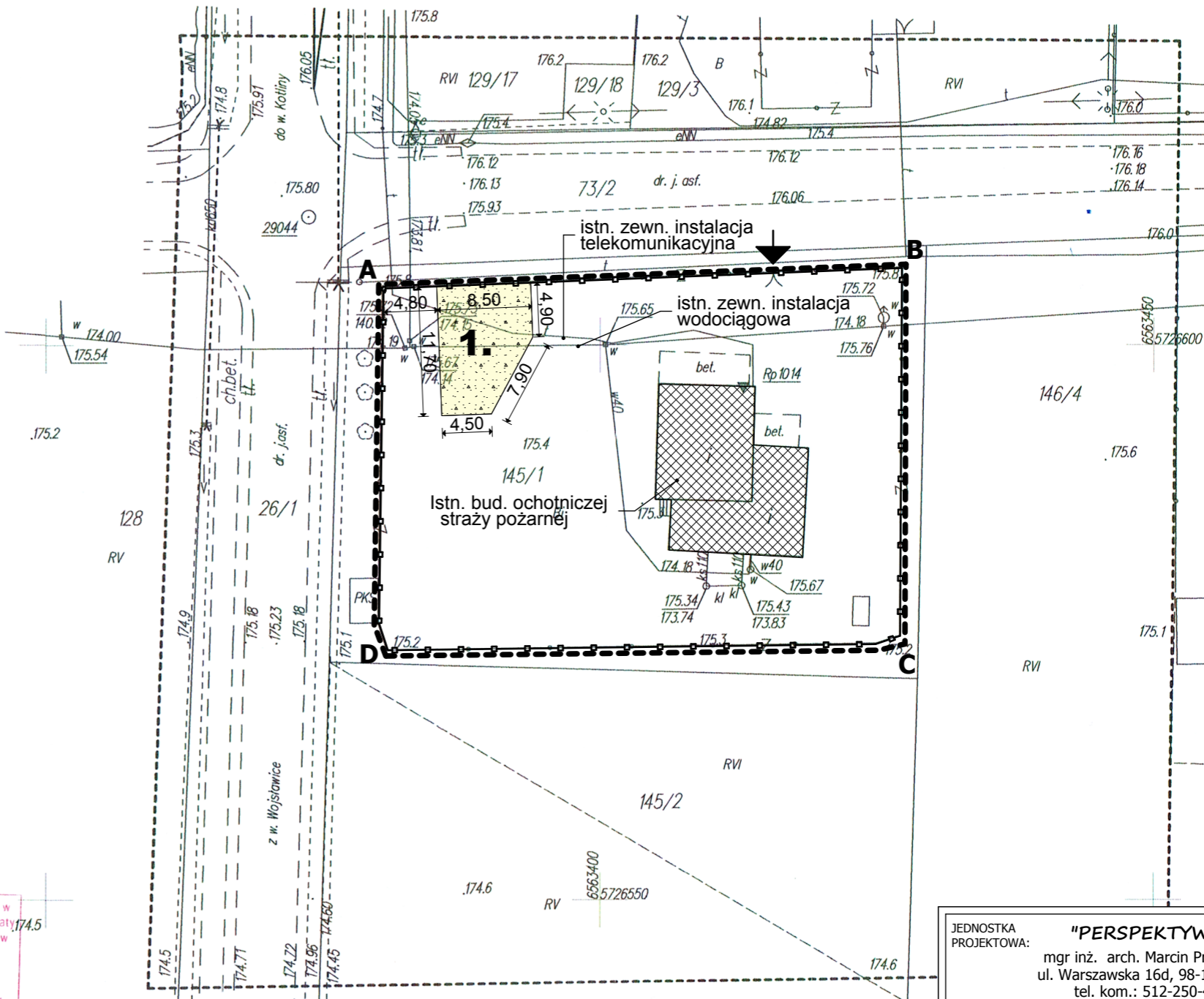

LEGENDA:	- Teren objęty zakresem opracowania	- Istniejące ogrodzenie z bramą i furtką
	- Projektowany plac zabaw	- Istniejący wjazd i wejście na nieruchomość

W obrębie opracowania występuje objęty ochroną punkt osnowy geodezyjnej 122.131-29044.

Stwierdzam zgodność wyplotu mapy sporządzonej cyfrowo z jednostkową mapą zasadniczą przyjętą do zasobu geodezyjnego - kartograficznego
 mgr inż. arch.
 Marcin Przybylski

JEDNOSTKA PROJEKTOWA:	"PERSPEKTYWA" mgr inż. arch. Marcin Przybylski ul. Warszawska 16d, 98-100 Łask tel. kom.: 512-250-414 e-mail: perspektywa.lask@gmail.com	perspektywa ARCHITEKTURA NIEMUCHOMOŚCI
TEMAT:	PROJEKT PLACU ZABAW	
ADRES:	DZIAŁKA NR 145/1, OBR. KROMOLIN STARY, GMINA SZADEK	
INWESTOR:	Gmina i Miasto Szadek, ul. Warszawska 3, 98-240 Szadek	
PROJEKTANT:	mgr inż.arch. Marcin Przybylski	
RYSUNEK:	Projekt zagospodarowania terenu	
DATA:	SKALA:	ARKUSZ:
Sierpień 2017 r.	1:500	A1