

STAROSTWO POWIATOWE
W ZDUŃSKIEJ WOLI
ul. Złotnickiego 25
98-220 ZDUŃSKA WOLA

PRZEKRÓJ PRZEZ ŁAWĘ FUNDAMENTOWĄ

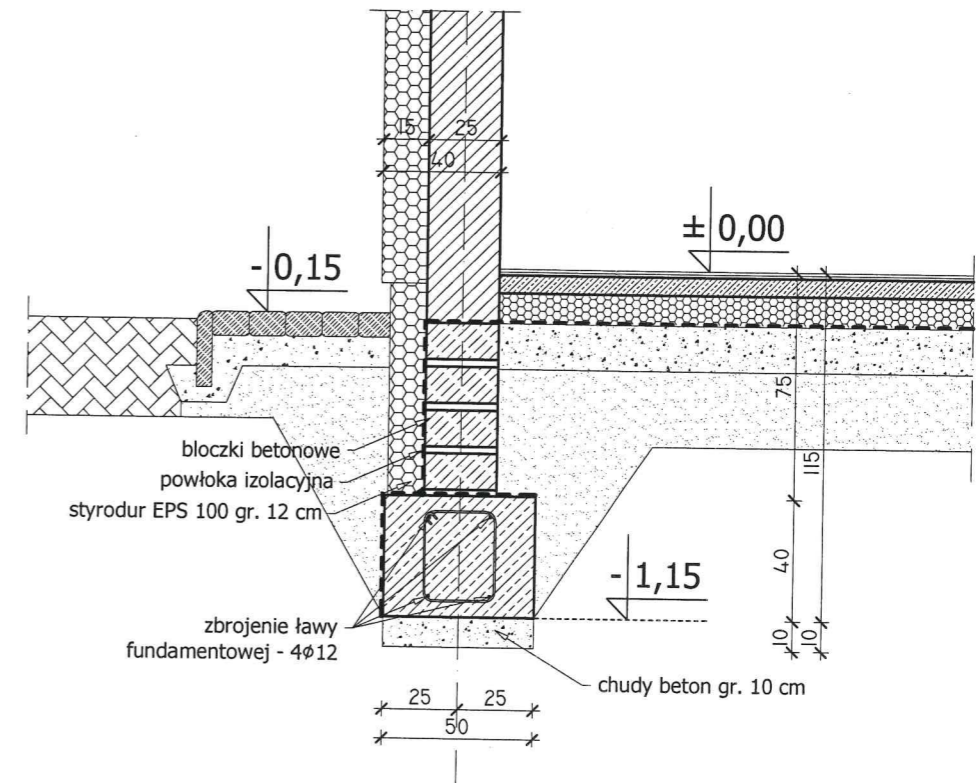

PROJEKT BUD PROJEKTOWE LOD Sp.J. ZDUŃSKA WOLA UL. SZADKA 14B 98-64-24 biuro@onet.pl www.biuroprojbud.pl	PROJEKT / ADRES INWESTYCJI : PROJEKT BUDOWY ŚWIETLICY WIEJSKIEJ gm. Szadek, Wola Łobudzka, dz. nr ewid. 64/2, obr.0026	BRANŻA : ARCHITEKTURA PROJEKTANT : mgr inż. arch. JAN KARNOWSKI NR. UPRAWNIEŃ 12/LOOKK/2015	STADIUM : PROJEKT BUDOWLANY RYSUNEK : PRZEKRÓJ PRZEZ ŁAWĘ FUNDAMENTOWĄ
	INWESTOR / ADRES ZAMIESZKANIA : GINA I MIASTO SZADEK 98-240 Szadek, ul. Warszawska 3	BRANŻA : KONSTRUKCJA PROJEKTANT : mgr inż. WITOLD ZASINA NR. UPRAWNIEŃ LOD/1030/PWOK/08	SKALA : 1:25 DATA : 11. 2019