Urząd Gminy i Miasta Szadek
ul. Warszawska 3 98-240 Szadek, tel.43 821 50 04, fax 43 821 57 73, e-mail: urzad@ugimszadek, https://szadek.net

PROJEKT MIEJSCOWEGO PLANU ZAGOSPODAROWANIA PRZESTRZENNEGO OBSZARU W GRANICACH MIASTA SZADEK ORAZ FRAGMENTÓW OBRĘBÓW GEODEZYJNYCH PIASKI, PRZATÓW, DZIADKOWICE, SZADKOWICE-OGRODZIM, WIELKA WIEŚ, PRUSINOWICE, KROKOCICE, WOLA KROKOCKA, KARCZÓWEK I ŁOBUDZICE

SKALA 1:1000 SKALA 0 50 100 125m

LEGENDA:

ELEMENTY USTALEŃ PLANU

- Granice obszaru objętego planem
- Granice fragmentów obszaru objętego planem oraz z oznaczeniem terenów
  - A - obszar w granicach miasta Szadek
  - B - fragment strefy geobotanicznej Krzykawa
  - C - fragment strefy geobotanicznej Szadkowice
  - D - fragment strefy geobotanicznej Szadkowice-Ogrodzim
  - E - fragment strefy geobotanicznej Wola Krokocka
  - F - fragment strefy geobotanicznej Przatów
  - G - fragment strefy geobotanicznej Łobudzice
  - H - fragment strefy geobotanicznej Prusinowice
  - I - fragment strefy geobotanicznej Wielka Wieś i Wola Krokocka
  - J - fragment strefy geobotanicznej Łobudzice
- Linia rozgraniczająca
- Linia zabudowy – nieprzekraczalna
- MN Tereny przeznaczone dla zabudowy mieszkaniowej jednorodzinnej
- RM Tereny przeznaczone dla zabudowy zagrodowej
- U Tereny przeznaczone dla zabudowy usługowej
- R Tereny przeznaczone na cele gospodarki rolnej
- ZL Teren przeznaczony na cele gospodarki leśnej
- Ł Tereny przeznaczone pod trwałe użytki zielone
- WS Tereny przeznaczone pod trwałe użytki zielone
- W Tereny przeznaczone dla wielkogabarytowej infrastruktury technicznej
- KDW Tereny przeznaczone pod drogi wewnętrzne
- KDD Tereny przeznaczone pod drogi publiczne – dojazdowe
- KDZ Tereny przeznaczone pod drogi publiczne – zbiorcze
- Strefa potencjalnego przekroczenia dopuszczalnego poziomu promieniowania elektromagnetycznego od napowietrznych linii elektroenergetycznych 110 kV i wyżej – wysokiej

ELEMENTY INFORMACYJNE PLANU

- Linia elektroenergetyczna średniego napięcia 15kV
- Granice rejonu stanowisk archeologicznych
- Obszary opis w grzmocą wodnego zalewiska
- Granice stref oddziaływania elementów wiatrowych
- Udokumentowane ujęcia wód podziemnych
- Granice stref geologicznych
- Sprzęgowanie linii

Wyrys ze Studium uwarunkowań i kierunków zagospodarowania przestrzennego Gminy i Miasta Szadek przyjętego uchwałą nr XXV/178/2012 Rady Gminy i Miasta Szadek z dnia 28 listopada 2012 r.

Granice obszaru objętego planem

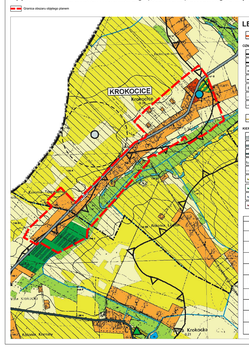

LEGENDA

- OBSZAR OBJĘTY MIEJSCOWYM PLANEM ZAGOSPODAROWANIA PRZESTRZENNEGO GMINY I MIASTA SZADEK
- GRANICA FORMALNA
  - GRANICA POŁOGI
  - GRANICA LASU
  - GRANICA KOPALNI
  - GRANICA OBRĘBÓW
  - RUCH GRUNTU NIEOBJĘTY OCHRONĄ
  - GRANICA OBSZARÓW PRZESTRZENI PUBLICZNEJ
  - GRANICA TERENU ZAMKNIĘTEGO W ROZUMIENIU PRZEPISÓW O OCHRONIE PRZECIWLOTNICZEJ
  - GRANICA TERENU ZAMKNIĘTEGO W ROZUMIENIU PRZEPISÓW O OBRONIE NARODOWEJ
  - GRANICA TERENU ZAMKNIĘTEGO
- KIERUNKI ROZWOJU KOMUNIKACJI
  - KDZ GŁÓWNE GRANICA KOLEJOWA
  - KDZ ZBIORCZE GRANICA PASA DROGOWEGO
  - KDD GŁÓWNE GRANICA GARNIE
  - KDD ZBIORCZE PRZEJŚCIOWE GRANICA
  - KDD LOKALNE ROCZNI
  - KDD DOJAZDOWE PRZEBIEGI DROGI DOJAZDOWEJ – LOCE - OMBRZYNA
  - Kpw Kpu ELIPA PLANOWANEJ NINIEJSZYM PLANEM
  - Kpw Kpu ELIPA PLANOWANEJ WARTO JEDNA NEPRZEJŚCIOWA
  - Kpw Kpu LEGEN GALAS GORNY
- OBSZARY OBJĘTE OCHRONĄ
  - GRANICA STREFA ZIELENI PRZEMYSŁOWEJ
  - GRANICA TERENÓW ZLEWISKOWYCH PRZEMYSŁOWO-HOLLOWYTA
  - GRANICA WYSTĘPOWANIA SLEDZI NORMOTOWYCH ARTYLICZNYCH
  - GRANICA TERENÓW ZAMKNIĘTYCH
  - OBSZARY WYSTĘPOWANIA SKAMIELOŚCI
  - TERENY ZIELONE
  - TERENY PRZEWIDZIANE DO WYŁĄCZENIA PRZEZNACZENIA GRUNTÓW ROLNYCH I LEŚNYCH
  - TERENY POLAND O WYSOKICH WALACH BIOTYCZNYCH ORCHY
  - TERENY ZIELONYCH
  - GRUNTY ROLNE, LASY
  - OBSZAR POSIADA GRANICE TERENÓW LAT O POWIERZCHNI POSTIĘU PRZEZNACZONYCH DO ZALESIENIA