Urząd Gminy i Miasta Szadek
ul. Wojska Polskiego 28, 98-240 Szadek, tel. 43 831 10 24, fax 43 831 87 70, e-mail: sekretariat@szadek.pl, http://szadek.pl

PROJEKT MIEJSCOWEGO PLANU ZAGOSPODAROWANIA PRZESTRZENNEGO OBSZARU W GRANICACH MIASTA SZADEK ORAZ FRAGMENTÓW OBRĘBÓW GEODEZYJNYCH PIASKI, PRZATÓW, DZIADKOWICE, SZADKOWICE-OGRODZIM, WIELKA WIEŚ, PRUSINOWICE, KROKOCICE, WOLA KROKOCKA, KARCZÓWEK I ŁOBZOWICE

SKALA 1:1000 — SKALA: 0 25 50 100 125m

LEGENDA:
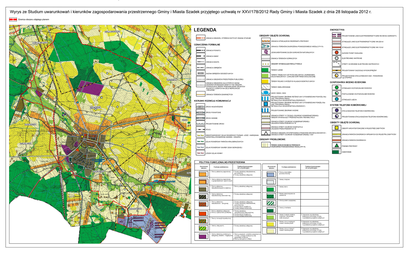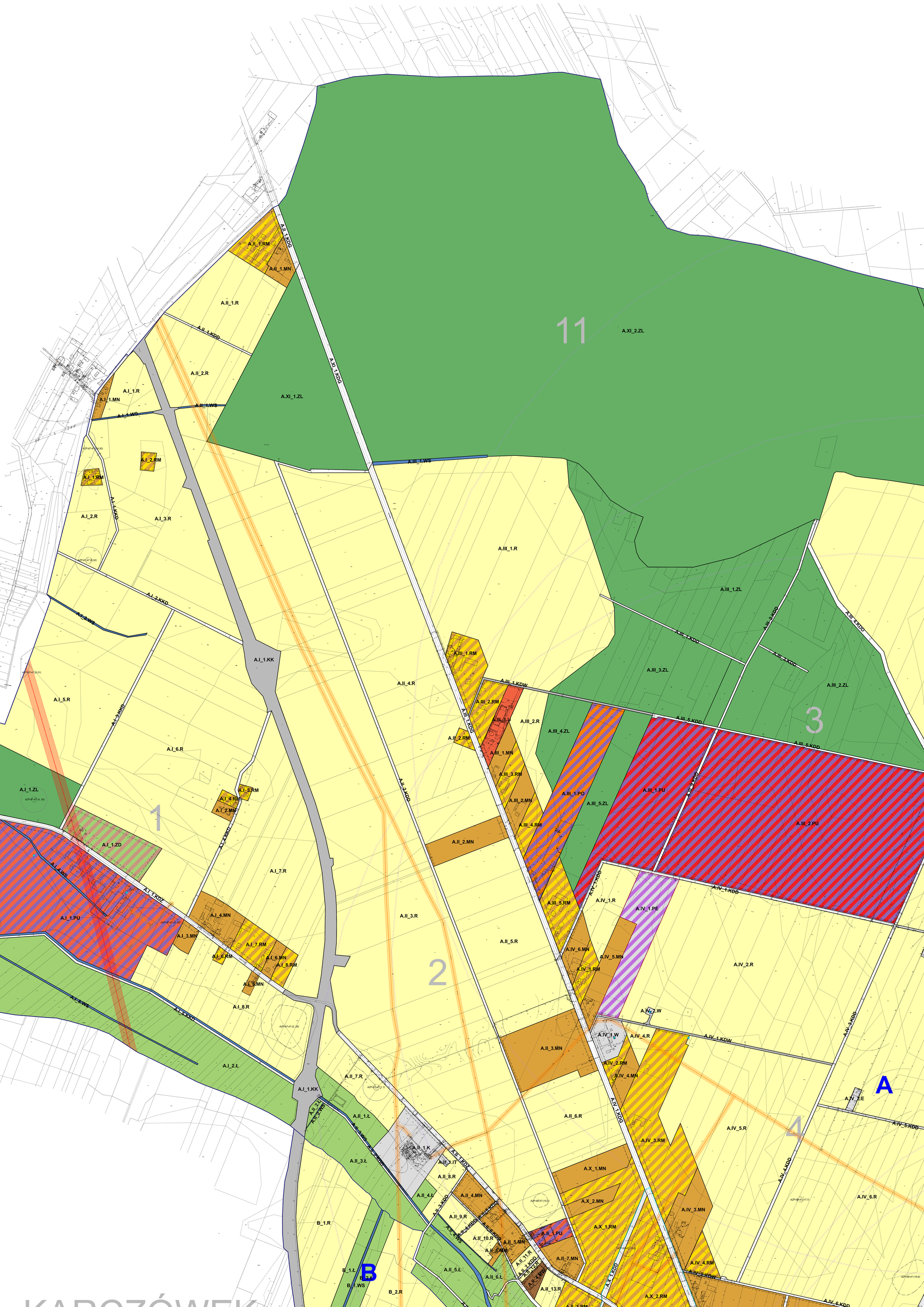
Wyrys ze Studium uwarunkowań i kierunków zagospodarowania przestrzennego Gminy i Miasta Szadek przyjętego uchwałą nr XXVI/178/2012 Rady Gminy i Miasta Szadek z dnia 28 listopada 2012 r.